Stellaria longifolia – ptačinec dlouholistý

Tento boreokontinentální druh je vázán především na rašelinné lesy a vlhké louky. Na Šumavě se vyskytuje roztroušeně jen v Hornovltavské kotlině a ojedinělá naleziště jsou v přilehlých územích Želnavské a Boubínsko-stožecké hornatiny. Nejdále k severozápadu zasahují lokality u Vlčích Jam (Vondrák in Procházka & Kováříková 1999) a v masivu Boubína, kde druh dosahuje maxima výškového rozšíření (1100 m) na Šumavě i v celé České republice (Hrouda & Skalický in Slavík 1984).

Stellaria longifolia – Langblättrige Sternmiere

Diese boreokontinentale Art ist vor allem an Torfwälder und nasse Wiesen gebunden. Im Bömerwald kommt sie zerstreut im Ober-Moldau Tal vor. Vereinzelte Wuchsorte kann man auch in den angrenzenden Gebieten von Želnavské a Boubínsko-stožecké hornatiny finden. Am weitesten im Nordwesten liegen die Vorkommen bei der Ortschaft Vlčí Jámy (Vondrák in Procházka & Kováříková 1999) und im Boubin-Massiv, wo die Arte ihre maximale Höhengrenze in der ganzen Tschechischen Republik erreicht (Hrouda & Skalický in Slavík 1984).

Červený seznam Šumavy/Rote Liste des Böhmerwaldes

LC (Least Concern/Neohrožené/Nicht gefährdet)

Literatura/Literatur

Procházka F. & Kováříková J. (1999) Významnější nové nálezy v květeně české Šumavy a nejvyšších poloh Předšumaví. – Erica 8: 23–74.
Slavík B. (1984) Výšková minima a maxima v rozšíření druhů cévnatých rostlin ČSR II. – Zprávy České botanické společnosti 19: 95–106.

Europäische Union
Evropská unie
Europäischer Fonds für regionale Entwicklung
Evropský fond pro regionální rozvoj
Ziel ETZ | Cíl EÚS
Freistaat Bayern – Tschechische Republik
Česká republika – Svobodný stát Bavorsko
2014 – 2020 (INTERREG V)
FLORA DES BÖHMERWALDES
KVĚTENA ŠUMAVY

Mapa rozšíření/Erweiterungskarte

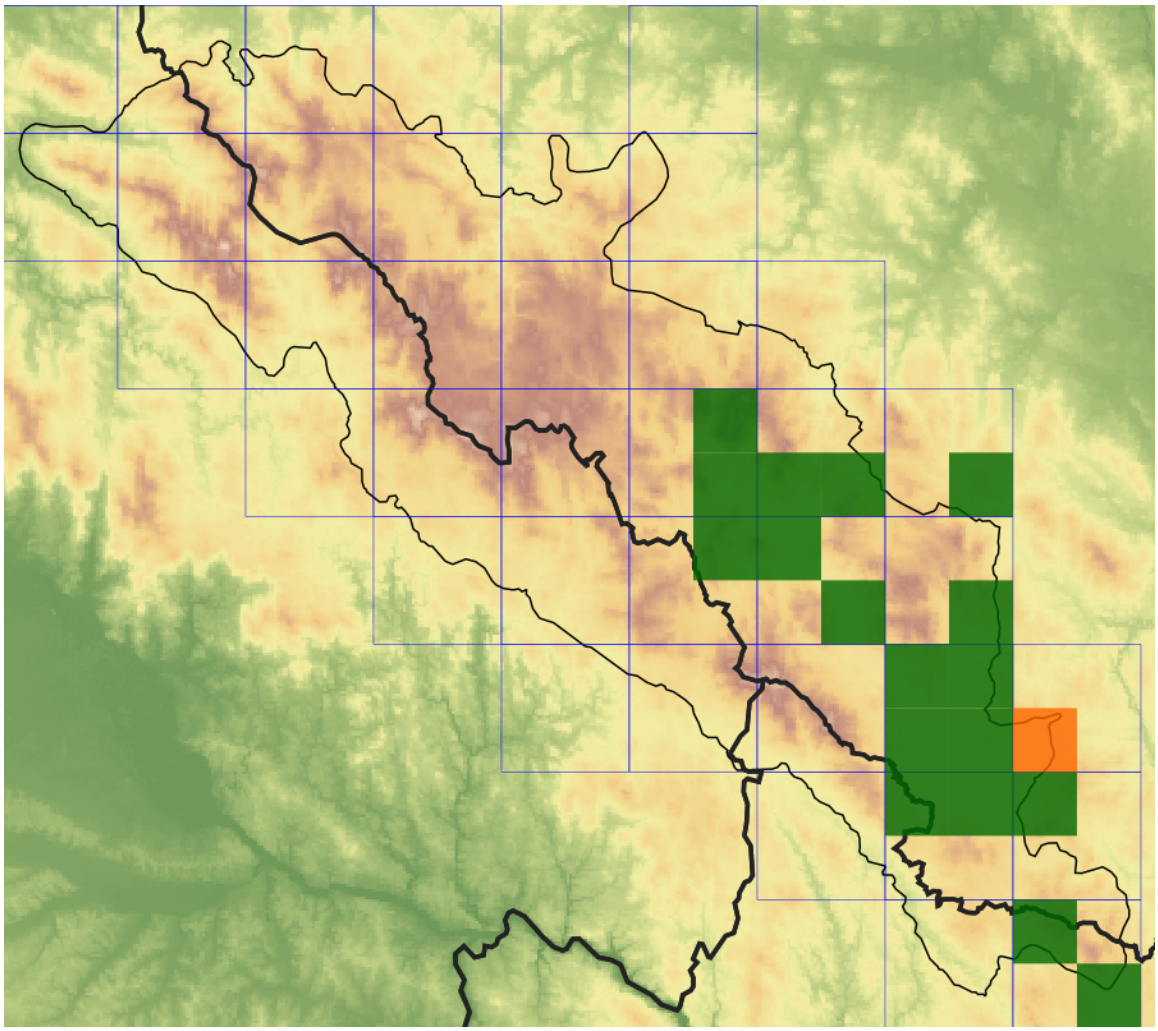

Legenda

- ověřené záznamy
- neověřené záznamy
- nejisté záznamy

Legende

- Verifizierte Angaben
- Noch nicht verifizierte Angaben
- Unsichere Angaben

© Květena Šumavy/Flora des Böhmerwaldes 12/09/2026

Data o rozšíření rostlin pochází z Databáze české flóry a vegetace (Pladias), bavorské národní databáze (AFvB) a nově získaných dat v projektu Květena Šumavy. Data jsou zobrazována v síťové mapě založené na kvadrantech středoevropské mapovací sítě 5 × 3 zeměpisné minuty (ca. 5,5 × 5,9 km).

Die Verbreitungsdaten der Pflanzen stammen aus der Datenbank der Tschechischen Flora und Vegetation (Pladias), der Datenbank zur Flora von Bayern (AFvB) und neu erfassten Daten aus dem Projekt Flora des Böhmerwaldes. Angaben zur Verbreitung werden basierend auf dem Kartenraster für Mitteleuropa angegeben, abgeleitet von Quadranten mit 5 × 3 Bogenminuten (ca. 5,5 × 5,9 km).

Europäische Union
Evropská unie
Europäischer Fonds für regionale Entwicklung
Evropský fond pro regionální rozvoj

Ziel ETZ | Cíl EÚS
Freistaat Bayern – Tschechische Republik
Česká republika – Svobodný stát Bavorsko
2014 – 2020 (INTERREG V)

FLORA DES BÖHMERWALDES
KVĚTENA ŠUMAVY

Fotografie/Fotos

Stellaria longifolia **– Libor Ekrt – Vlčí Jámy.**

Europäische Union
Evropská unie
Europäischer Fonds für regionale Entwicklung
Evropský fond pro regionální rozvoj

Ziel ETZ | Cíl EÚS
Freistaat Bayern – Tschechische Republik
Česká republika – Svobodný stát Bavorsko
2014 – 2020 (INTERREG V)

FLORA DES BÖHMERWALDES
KVĚTENA ŠUMAVY

***Stellaria longifolia* – Libor Ekrt – Vlčí Jámy.**

Europäische Union
Evropská unie
Europäischer Fonds für regionale Entwicklung
Evropský fond pro regionální rozvoj

Ziel ETZ | Cíl EÚS
Freistaat Bayern – Tschechische Republik
Česká republika – Svobodný stát Bavorsko
2014 – 2020 (INTERREG V)

FLORA DES BÖHMERWALDES
KVĚTENA ŠUMAVY

***Stellaria longifolia* – Milan Štech – Přední Výtoň, Soví vrch.**

Europäische Union
Evropská unie
Europäischer Fonds für regionale Entwicklung
Evropský fond pro regionální rozvoj

Ziel ETZ | Cíl EÚS
Freistaat Bayern – Tschechische Republik
Česká republika – Svobodný stát Bavorsko
2014 – 2020 (INTERREG V)

FLORA DES BÖHMERWALDES
KVĚTENA ŠUMAVY

***Stellaria longifolia* – Milan Štech – Přední Výtoň, Soví vrch.**

Europäische Union
Evropská unie
Europäischer Fonds für regionale Entwicklung
Evropský fond pro regionální rozvoj

Ziel ETZ | Cíl EÚS
Freistaat Bayern – Tschechische Republik
Česká republika – Svobodný stát Bavorsko
2014 – 2020 (INTERREG V)

FLORA DES BÖHMERWALDES
KVĚTENA ŠUMAVY