Athyrium filix-femina – papratka samičí

Tento široce rozšířený druh severní polokoule je nejhojněji se vyskytující kapradinou na Šumavě vůbec. Jedná se primárně o lesní druh s širokou ekologickou amplitudou. Vyskytuje se hojně až roztroušeně prakticky ve všech typech lesních biotopů. Roste v lesním podrostu stinných i světlých lesů, v přirozených i sekundárních lesních porostech, v náletech dřevin, ale také na lesních světlinách, vlhkých neobhospodařovaných loukách, zastíněných prameništích, podél stinných vodních toků od nižších poloh po nejvyšší polohy. Ve vyšších polohách Šumavy však frekvence výskytu papratky samičí ubývá a druh se vyskytuje s menší četností.

Athyrium filix-femina – Wald-Frauenfarn

Diese weit verbreitete Art der Nordhalbkugel ist der am häufigsten vorkommende Farn im Böhmerwald. Es handelt sich in erster Linie um eine Waldart mit einer breiten ökologischen Amplitude. Der Wald-Frauenfarn kommt zerstreut bis häufig in nahezu allen Waldbiotoptypen vor. Er wächst im Unterwuchs schattiger bis lichter Wälder, in natürlichen wie sekundären Waldbeständen, Anpflanzungen, aber auch auf Waldlichtungen, feuchten brachliegenden Wiesen, an schattigen Quellen und entlang baumgesäumter Wasserläufe von den Tal- bis zu den Hochlagen. In den höheren Lagen des Böhmerwaldes nimmt jedoch die Häufigkeit des Wald-Frauenfarns ab. Die Art ist dort seltener.

Červený seznam Šumavy/Rote Liste des Böhmerwaldes

LC (Least Concern/Neohrožené/Nicht gefährdet)

Literatura/Literatur

Europäische Union
Evropská unie
Europäischer Fonds für regionale Entwicklung
Evropský fond pro regionální rozvoj
Ziel ETZ | Cíl EÚS
Freistaat Bayern – Tschechische Republik
Česká republika – Svobodný stát Bavorsko
2014 – 2020 (INTERREG V)
FLORA DES BÖHMERWALDES
KVĚTENA ŠUMAVY

Mapa rozšíření/Erweiterungskarte

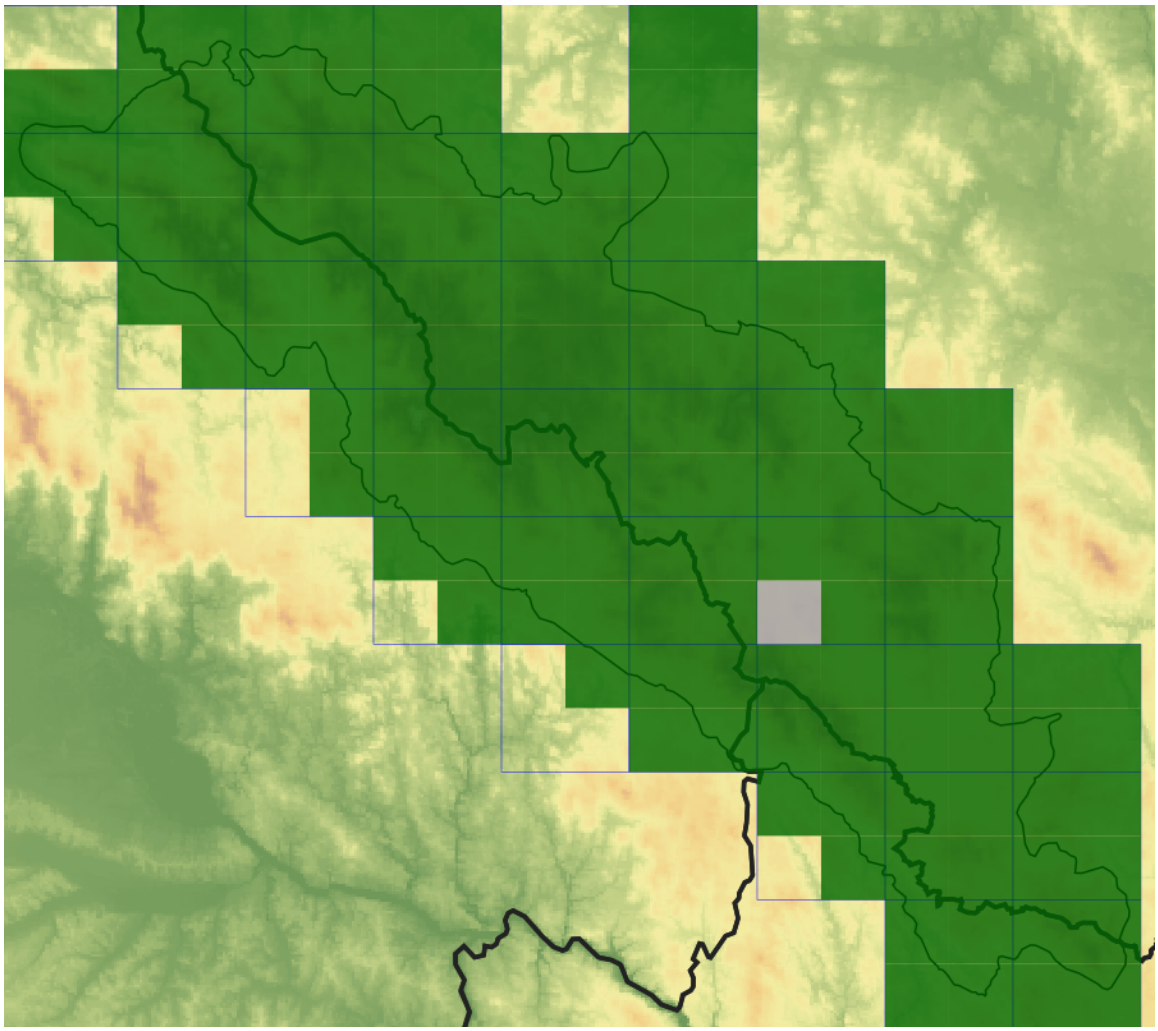

Legenda

- ověřené záznamy
- neověřené záznamy
- nejisté záznamy

Legende

- Verifizierte Angaben
- Noch nicht verifizierte Angaben
- Unsichere Angaben

© Květena Šumavy/Flora des Böhmerwaldes 30/10/2026

Data o rozšíření rostlin pochází z Databáze české flóry a vegetace (Pladias), bavorské národní databáze (AFvB) a nově získaných dat v projektu Květena Šumavy. Data jsou zobrazována v síťové mapě založené na kvadrantech středoevropské mapovací sítě 5 × 3 zeměpisné minuty (ca. 5,5 × 5,9 km).

Die Verbreitungsdaten der Pflanzen stammen aus der Datenbank der Tschechischen Flora und Vegetation (Pladias), der Datenbank zur Flora von Bayern (AFvB) und neu erfassten Daten aus dem Projekt Flora des Böhmerwaldes. Angaben zur Verbreitung werden basierend auf dem Kartenraster für Mitteleuropa angegeben, abgeleitet von Quadranten mit 5 × 3 Bogenminuten (ca. 5,5 × 5,9 km).

Europäische Union
Evropská unie
Europäischer Fonds für regionale Entwicklung
Evropský fond pro regionální rozvoj

Ziel ETZ | Cíl EÚS
Freistaat Bayern – Tschechische Republik
Česká republika – Svobodný stát Bavorsko
2014 – 2020 (INTERREG V)

FLORA DES BÖHMERWALDES
KVĚTENA ŠUMAVY

Fotografie/Fotos

***Athyrium filix-femina* – Libor Ekrt – Házlův kříž.**

Europäische Union
Evropská unie
Europäischer Fonds für regionale Entwicklung
Evropský fond pro regionální rozvoj
Ziel ETZ | Cíl EÚS
Freistaat Bayern – Tschechische Republik
Česká republika – Svobodný stát Bavorsko
2014 – 2020 (INTERREG V)
FLORA DES BÖHMERWALDES
KVĚTENA ŠUMAVY

***Athyrium filix-femina* – Libor Ekrt – Házlův kříž.**

Europäische Union
Evropská unie
Europäischer Fonds für regionale Entwicklung
Evropský fond pro regionální rozvoj

Ziel ETZ | Cíl EÚS
Freistaat Bayern – Tschechische Republik
Česká republika – Svobodný stát Bavorsko
2014 – 2020 (INTERREG V)

FLORA DES BÖHMERWALDES
KVĚTENA ŠUMAVY