Arabidopsis halleri – řeřišničník Hallerův

Areál řeřišníku Hallerova je poměrně malý a víceméně omezený na horské oblasti střední a jihovýchodní Evropy. Jeho rozšíření na Šumavě je nerovnoměrné. Zatímco ve střední části Šumavy (Šumavské Pláně, Boubínsko-Stožecká hornatina, severozápadní část Hornovltavské kotliny, Želnavská hornatina) se vyskytuje poměrně hojně, tak v severozápadní i jihovýchodní části území prakticky chybí. Vyhledává vlhké louky, prameniště, břehy toků a lemy cest. Roste spíše na kyselých horninách.

Nejvyšší výskyt: 1200 m n. m.

Arabidopsis halleri – Haller-Schaumkresse, Kriechende S., Wiesen-Schaumkresse

Das Areal der Wiesen-Schaumkresse ist ziemlich klein und mehroderweniger auf die Gebirgsgebiete von Mittel und Süd-Ost-Europa beschränkt. Ihre Verbreitung im Böhmerwald ist ungleichmäßig. Während sie im mittleren Teil des Böhmerwaldes (Böhmerwald Ebenen, das Bergland Boubínsko-Stožecká hornatina, nordwestlicher Teil des Oberen Moldaubeckens, das Bergland Želnavská hornatina) ziemlich häufig vorkommt, fehlt sie praktisch im nordwestlichen sowie südöstlichen Teil des Gebietes. Sie sucht sich feuchte Wiesen, Quellgebiete, Ufer von Wasserläufen und Straßensäume aus. Sie wächst eher auf sauren Gesteinen.

Nejvyšší výskyt: 1200 m n. m.

Červený seznam Šumavy/Rote Liste des Böhmerwaldes

LC (Least Concern/Neohrožené/Nicht gefährdet)

Literatura/Literatur

Europäische Union
Evropská unie
Europäischer Fonds für regionale Entwicklung
Evropský fond pro regionální rozvoj
Ziel ETZ | Cíl EÚS
Freistaat Bayern – Tschechische Republik
Česká republika – Svobodný stát Bavorsko
2014 – 2020 (INTERREG V)
FLORA DES BÖHMERWALDES
KVĚTENA ŠUMAVY

Mapa rozšíření/Erweiterungskarte

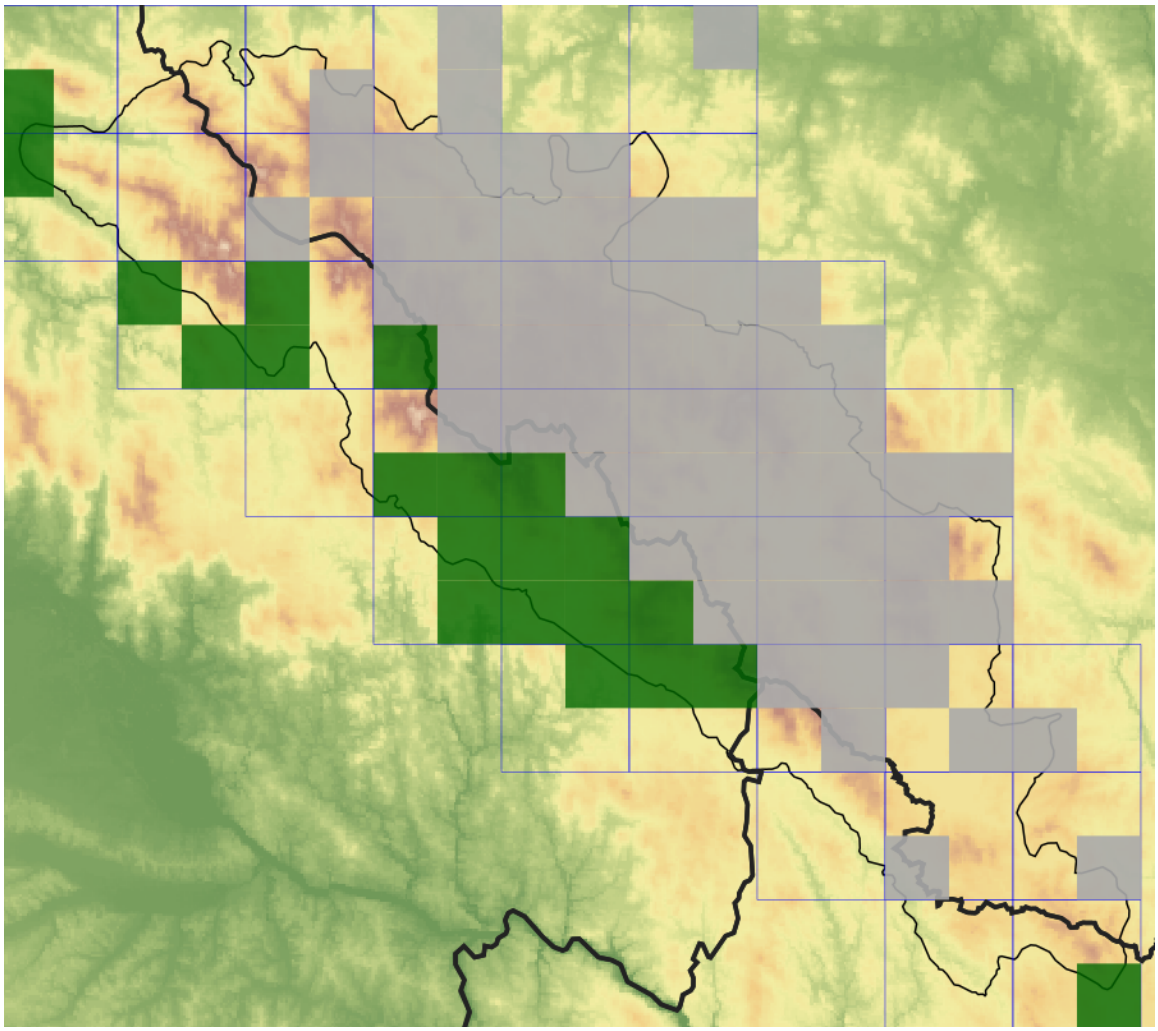

Legenda

- ověřené záznamy
- neověřené záznamy
- nejisté záznamy

Legende

- Verifizierte Angaben
- Noch nicht verifizierte Angaben
- Unsichere Angaben

© Květena Šumavy/Flora des Böhmerwaldes 30/10/2026

Data o rozšíření rostlin pochází z Databáze české flóry a vegetace (Pladias), bavorské národní databáze (AFvB) a nově získaných dat v projektu Květena Šumavy. Data jsou zobrazována v síťové mapě založené na kvadrantech středoevropské mapovací sítě 5 × 3 zeměpisné minuty (ca. 5,5 × 5,9 km).

Die Verbreitungsdaten der Pflanzen stammen aus der Datenbank der Tschechischen Flora und Vegetation (Pladias), der Datenbank zur Flora von Bayern (AFvB) und neu erfassten Daten aus dem Projekt Flora des Böhmerwaldes. Angaben zur Verbreitung werden basierend auf dem Kartenraster für Mitteleuropa angegeben, abgeleitet von Quadranten mit 5 × 3 Bogenminuten (ca. 5,5 × 5,9 km).

Europäische Union
Evropská unie
Europäischer Fonds für regionale Entwicklung
Evropský fond pro regionální rozvoj

Ziel ETZ | Cíl EÚS
Freistaat Bayern – Tschechische Republik
Česká republika – Svobodný stát Bavorsko
2014 – 2020 (INTERREG V)

FLORA DES BÖHMERWALDES
KVĚTENA ŠUMAVY

Fotografie/Fotos

***Arabidopsis halleri* – Libor Ekrt – Havránka.**

Europäische Union
Evropská unie
Europäischer Fonds für regionale Entwicklung
Evropský fond pro regionální rozvoj
Ziel ETZ | Cíl EÚS
Freistaat Bayern – Tschechische Republik
Česká republika – Svobodný stát Bavorsko
2014 – 2020 (INTERREG V)
FLORA DES BÖHMERWALDES
KVĚTENA ŠUMAVY

***Arabidopsis halleri* – Libor Ekrt – Kvilda.**

Europäische Union
Evropská unie
Europäischer Fonds für regionale Entwicklung
Evropský fond pro regionální rozvoj
Ziel ETZ | Cíl EÚS
Freistaat Bayern – Tschechische Republik
Česká republika – Svobodný stát Bavorsko
2014 – 2020 (INTERREG V)
FLORA DES BÖHMERWALDES
KVĚTENA ŠUMAVY

***Arabidopsis halleri* – Libor Ekrt – Myší Domky.**

Europäische Union
Evropská unie
Europäischer Fonds für regionale Entwicklung
Evropský fond pro regionální rozvoj

Ziel ETZ | Cíl EÚS
Freistaat Bayern – Tschechische Republik
Česká republika – Svobodný stát Bavorsko
2014 – 2020 (INTERREG V)

FLORA DES BÖHMERWALDES
KVĚTENA ŠUMAVY

***Arabidopsis halleri* – Milan Štech – Červený potok.**

Europäische Union
Evropská unie
Europäischer Fonds für regionale Entwicklung
Evropský fond pro regionální rozvoj

ZIEL ETZ
CÍL EÚS

Ziel ETZ | Cíl EÚS
Freistaat Bayern – Tschechische Republik
Česká republika – Svobodný stát Bavorsko
2014 – 2020 (INTERREG V)

FLORA DES BÖHMERWALDES
KVĚTENA ŠUMAVY

***Arabidopsis halleri* – Milan Štech – Pěkná.**

Europäische Union
Evropská unie
Europäischer Fonds für regionale Entwicklung
Evropský fond pro regionální rozvoj

Ziel ETZ | Cíl EÚS
Freistaat Bayern – Tschechische Republik
Česká republika – Svobodný stát Bavorsko
2014 – 2020 (INTERREG V)

FLORA DES BÖHMERWALDES
KVĚTENA ŠUMAVY

***Arabidopsis halleri* – Milan Štech – Pěkná.**

Europäische Union
Evropská unie
Europäischer Fonds für regionale Entwicklung
Evropský fond pro regionální rozvoj

Ziel ETZ | Cíl EÚS
Freistaat Bayern – Tschechische Republik
Česká republika – Svobodný stát Bavorsko
2014 – 2020 (INTERREG V)

FLORA DES BÖHMERWALDES
KVĚTENA ŠUMAVY