# *Lysimachia vulgaris* – vrbina obecná

Na Šumavě nejhojnější druh vrbiny, indikující zamokřená stanoviště. Roste v lužních lesích a potočních olšinách, mokřadních vrbinách, rašelinných a pcháčových loukách a v okolí pramenišť, doprovází i vegetaci rákosin a vysokých ostřic. Na opuštěných loukách se vrbina obecná často vegetativně šíří na úkor konkurenčně slabších druhů. Nejhojněji se vyskytuje v Hornovltavské kotlině, do vyšších horských poloh zasahuje jen ojediněle.

# *Lysimachia vulgaris* – Gewöhnlicher Gilbweiderich

Im Böhmerwald handelt es sich um die häufigste Art des Gilbweiderichs, die versumpfte Standorte indiziert. Er wächst in Auwäldern und Bacherlenbeständen, Sumpfweidenbeständen, auf Moor- und Distelwiesen und in der Umgebung von Quellgebieten, begleitet auch die Vegetation der Schilfe und hoher Seggen. Der gewöhnliche Gilbweiderich verbreitet sich auf verlassenen Wiesen oft vegetativ zum Nachteil konkurrenzschwächerer Arten. Er kommt am häufigsten im Oberen Moldaubecken vor, greift in höhere Gebirgslagen nur vereinzelt ein.

## Červený seznam Šumavy/Rote Liste des Böhmerwaldes

LC (Least Concern/Neohrožené/Nicht gefährdet)

## Literatura/Literatur

Europäische Union
Evropská unie
Europäischer Fonds für regionale Entwicklung
Evropský fond pro regionální rozvoj
Ziel ETZ | Cíl EÚS
Freistaat Bayern – Tschechische Republik
Česká republika – Svobodný stát Bavorsko
2014 – 2020 (INTERREG V)
FLORA DES BÖHMERWALDES
KVĚTENA ŠUMAVY

# Mapa rozšíření/Erweiterungskarte

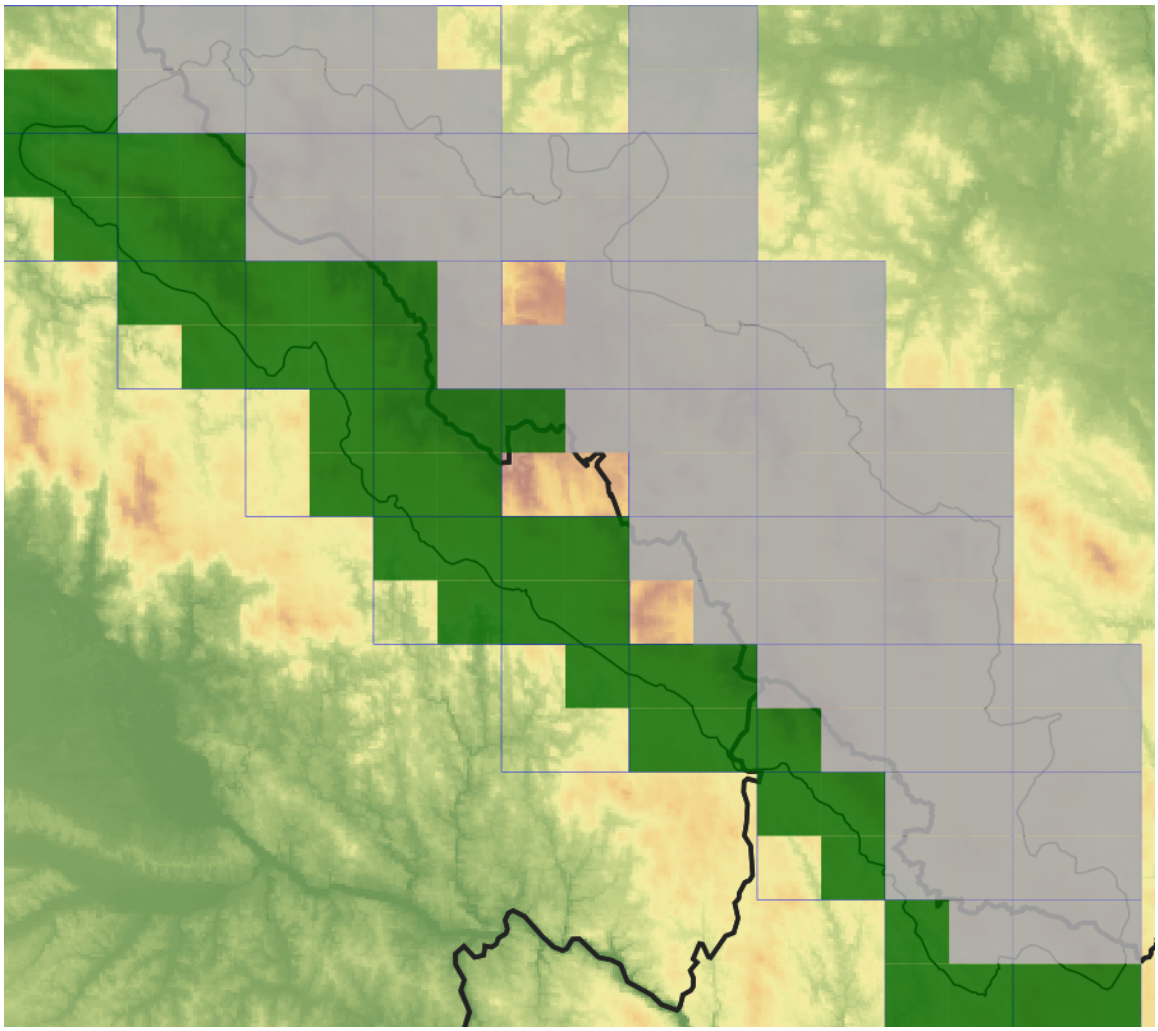

**Legenda**

- ověřené záznamy
- neověřené záznamy
- nejisté záznamy

**Legende**

- Verifizierte Angaben
- Noch nicht verifizierte Angaben
- Unsichere Angaben

© Květena Šumavy/Flora des Böhmerwaldes 08/10/2026

Data o rozšíření rostlin pochází z Databáze české flóry a vegetace (Pladias), bavorské národní databáze (AFvB) a nově získaných dat v projektu Květena Šumavy. Data jsou zobrazována v síťové mapě založené na kvadrantech středoevropské mapovací sítě 5 × 3 zeměpisné minuty (ca. 5,5 × 5,9 km).

Die Verbreitungsdaten der Pflanzen stammen aus der Datenbank der Tschechischen Flora und Vegetation (Pladias), der Datenbank zur Flora von Bayern (AFvB) und neu erfassten Daten aus dem Projekt Flora des Böhmerwaldes. Angaben zur Verbreitung werden basierend auf dem Kartenraster für Mitteleuropa angegeben, abgeleitet von Quadranten mit 5 × 3 Bogenminuten (ca. 5,5 × 5,9 km).

Europäische Union
Evropská unie
Europäischer Fonds für regionale Entwicklung
Evropský fond pro regionální rozvoj

Ziel ETZ | Cíl EÚS
Freistaat Bayern – Tschechische Republik
Česká republika – Svobodný stát Bavorsko
2014 – 2020 (INTERREG V)

FLORA DES BÖHMERWALDES
KVĚTENA ŠUMAVY

# Fotografie/Fotos

***Lysimachia vulgaris* – Milan Štech – Olšina.**

Europäische Union
Evropská unie
Europäischer Fonds für regionale Entwicklung
Evropský fond pro regionální rozvoj
Ziel ETZ | Cíl EÚS
Freistaat Bayern – Tschechische Republik
Česká republika – Svobodný stát Bavorsko
2014 – 2020 (INTERREG V)
FLORA DES BÖHMERWALDES
KVĚTENA ŠUMAVY

***Lysimachia vulgaris* – Milan Štech – Olšina.**

**Europäische Union**
**Evropská unie**
Europäischer Fonds für regionale Entwicklung
Evropský fond pro regionální rozvoj

**Ziel ETZ | Cíl EÚS**
Freistaat Bayern – Tschechische Republik
Česká republika – Svobodný stát Bavorsko
2014 – 2020 (INTERREG V)

FLORA DES BÖHMERWALDES
KVĚTENA ŠUMAVY