# *Centaurea nigra* – chrpa černá

Západoevropský druh, který je do střední Evropy pouze zavlékaný. Na Šumavě je známa jediná populace v louce a přilehlém okraji křovin u železniční zastávky Hojsova Stráž – Brčálník, která se zde ale udržuje již desítky let (nejstarší doklad V. Vacek 1966 PL, viz Koutecký in Kaplan et al. 2017).

Nejnižší výskyt: 800 m n. m.

Nejvyšší výskyt: 800 m n. m.

# *Centaurea nigra* – Schwarze Flockenblume

Es handelt sich um eine westeuropäische Art, die nach Mitteleuropa nur verschleppt wird. Im Böhmerwald ist eine einzige Population auf der Wiese und am anliegenden Gebüschrand bei der Eisenbahnstation Hojsova Stráž – Brčálník bekannt, die sich hier aber schon seit Jahrzehnten hält (der älteste Nachweis V. Vacek 1966 PL, siehe Koutecký in Kaplan et al. 2017).

Nejnižší výskyt: 800 m n. m.

Nejvyšší výskyt: 800 m n. m.

## Červený seznam Šumavy/Rote Liste des Böhmerwaldes

NA (Not Applicable/Nevhodné pro hodnocení/Bewertungsungeeignet )

## Literatura/Literatur

Kaplan Z., Danihelka J., Koutecký P., Šumberová K., Ekrt L., Grulich V., Řepka R., Hroudová Z., Štěpánková J., Dvořák V., Dančák M., Dřevojan P. & Wild J. (2017) Distributions of vascular plants in the Czech Republic. Part 4. – Preslia 89: 115–201.

Europäische Union
Evropská unie
Europäischer Fonds für regionale Entwicklung
Evropský fond pro regionální rozvoj

Ziel ETZ | Cíl EÚS
Freistaat Bayern – Tschechische Republik
Česká republika – Svobodný stát Bavorsko
2014 – 2020 (INTERREG V)

FLORA DES BÖHMERWALDES
KVĚTENA ŠUMAVY

# Mapa rozšíření/Erweiterungskarte

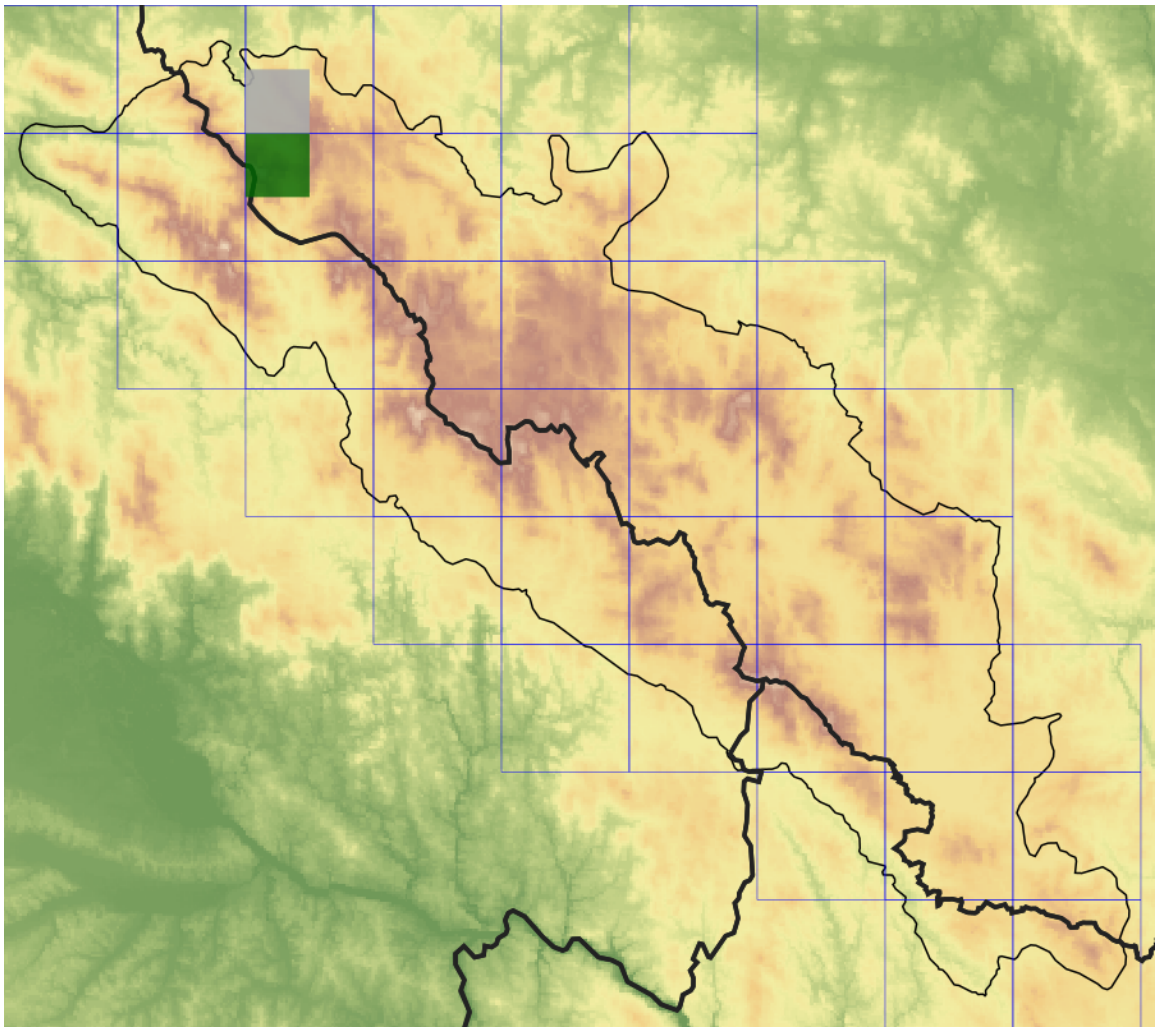

**Legenda**

- ověřené záznamy
- neověřené záznamy
- nejisté záznamy

**Legende**

- Verifizierte Angaben
- Noch nicht verifizierte Angaben
- Unsichere Angaben

© Květena Šumavy/Flora des Böhmerwaldes 30/10/2026

Data o rozšíření rostlin pochází z Databáze české flóry a vegetace (Pladias), bavorské národní databáze (AFvB) a nově získaných dat v projektu Květena Šumavy. Data jsou zobrazována v síťové mapě založené na kvadrantech středoevropské mapovací sítě 5 × 3 zeměpisné minuty (ca. 5,5 × 5,9 km).

Die Verbreitungsdaten der Pflanzen stammen aus der Datenbank der Tschechischen Flora und Vegetation (Pladias), der Datenbank zur Flora von Bayern (AFvB) und neu erfassten Daten aus dem Projekt Flora des Böhmerwaldes. Angaben zur Verbreitung werden basierend auf dem Kartenraster für Mitteleuropa angegeben, abgeleitet von Quadranten mit 5 × 3 Bogenminuten (ca. 5,5 × 5,9 km).

Europäische Union
Evropská unie
Europäischer Fonds für regionale Entwicklung
Evropský fond pro regionální rozvoj

ZIEL ETZ
CÍL EÚS

Ziel ETZ | Cíl EÚS
Freistaat Bayern – Tschechische Republik
Česká republika – Svobodný stát Bavorsko
2014 – 2020 (INTERREG V)

FLORA DES BÖHMERWALDES
KVĚTENA ŠUMAVY

# Fotografie/Fotos

***Centaurea nigra* – Petr Koutecký – Hojsova Stráž, Brčálník.**

Europäische Union
Evropská unie
Europäischer Fonds für regionale Entwicklung
Evropský fond pro regionální rozvoj

Ziel ETZ | Cíl EÚS
Freistaat Bayern – Tschechische Republik
Česká republika – Svobodný stát Bavorsko
2014 – 2020 (INTERREG V)

FLORA DES BÖHMERWALDES
KVĚTENA ŠUMAVY

***Centaurea nigra* – Petr Koutecký – Hojsova Stráž, Brčálník.**

Europäische Union
Evropská unie
Europäischer Fonds für regionale Entwicklung
Evropský fond pro regionální rozvoj

Ziel ETZ | Cíl EÚS
Freistaat Bayern – Tschechische Republik
Česká republika – Svobodný stát Bavorsko
2014 – 2020 (INTERREG V)

FLORA DES BÖHMERWALDES
KVĚTENA ŠUMAVY

***Centaurea nigra* – Petr Koutecký – Hojsova Stráž, Brčálník.**

Europäische Union
Evropská unie
Europäischer Fonds für regionale Entwicklung
Evropský fond pro regionální rozvoj

Ziel ETZ | Cíl EÚS
Freistaat Bayern – Tschechische Republik
Česká republika – Svobodný stát Bavorsko
2014 – 2020 (INTERREG V)

FLORA DES BÖHMERWALDES
KVĚTENA ŠUMAVY