Potentilla argentea – mochna stříbrná

Mochna stříbrná se vyskytuje prakticky v celé Evropě, na východ zasahuje mírným pásem až na Altaj. Zavlečená je v Severní Americe a na Novém Zélandu. Druh je běžný v termofytiku a teplejších částech mezofytika, směrem do hor pak jeho výskyt postupně vyznívá. Na Šumavě byla zaznamenána pouze vzácně většinou v okrajových částech území, jednotlivé údaje pak pocházejí z vyšších poloh z okolí cest a intravilánu vesnic. V území vyhledává různá antropogenní stanoviště jako jsou navážky a okraje cest, kam je zavlékána z nižších poloh. Preferuje suché živinami chudé půdy kyselé až neutrální reakce.

Nejvyšší výskyt: 1090 m n. m.

Potentilla argentea – Silber-Fingerkraut

Mochna stříbrná se vyskytuje prakticky v celé Evropě, na východ zasahuje mírným pásem až na Altaj. Zavlečená je v Severní Americe a na Novém Zélandu. Druh je běžný v termofytiku a teplejších částech mezofytika, směrem do hor pak jeho výskyt postupně vyznívá. Na Šumavě byla zaznamenána pouze vzácně většinou v okrajových částech území, jednotlivé údaje pak pocházejí z vyšších poloh z okolí cest a intravilánu vesnic. V území vyhledává různá antropogenní stanoviště jako jsou navážky a okraje cest, kam je zavlékána z nižších poloh. Preferuje suché živinami chudé půdy kyselé až neutrální reakce.

Nejvyšší výskyt: 1090 m n. m.

Červený seznam Šumavy/Rote Liste des Böhmerwaldes

LC (Least Concern/Neohrožené/Nicht gefährdet)

Literatura/Literatur

Europäische Union
Evropská unie
Europäischer Fonds für regionale Entwicklung
Evropský fond pro regionální rozvoj
Ziel ETZ | Cíl EÚS
Freistaat Bayern – Tschechische Republik
Česká republika – Svobodný stát Bavorsko
2014 – 2020 (INTERREG V)
FLORA DES BÖHMERWALDES
KVĚTENA ŠUMAVY

Mapa rozšíření/Erweiterungskarte

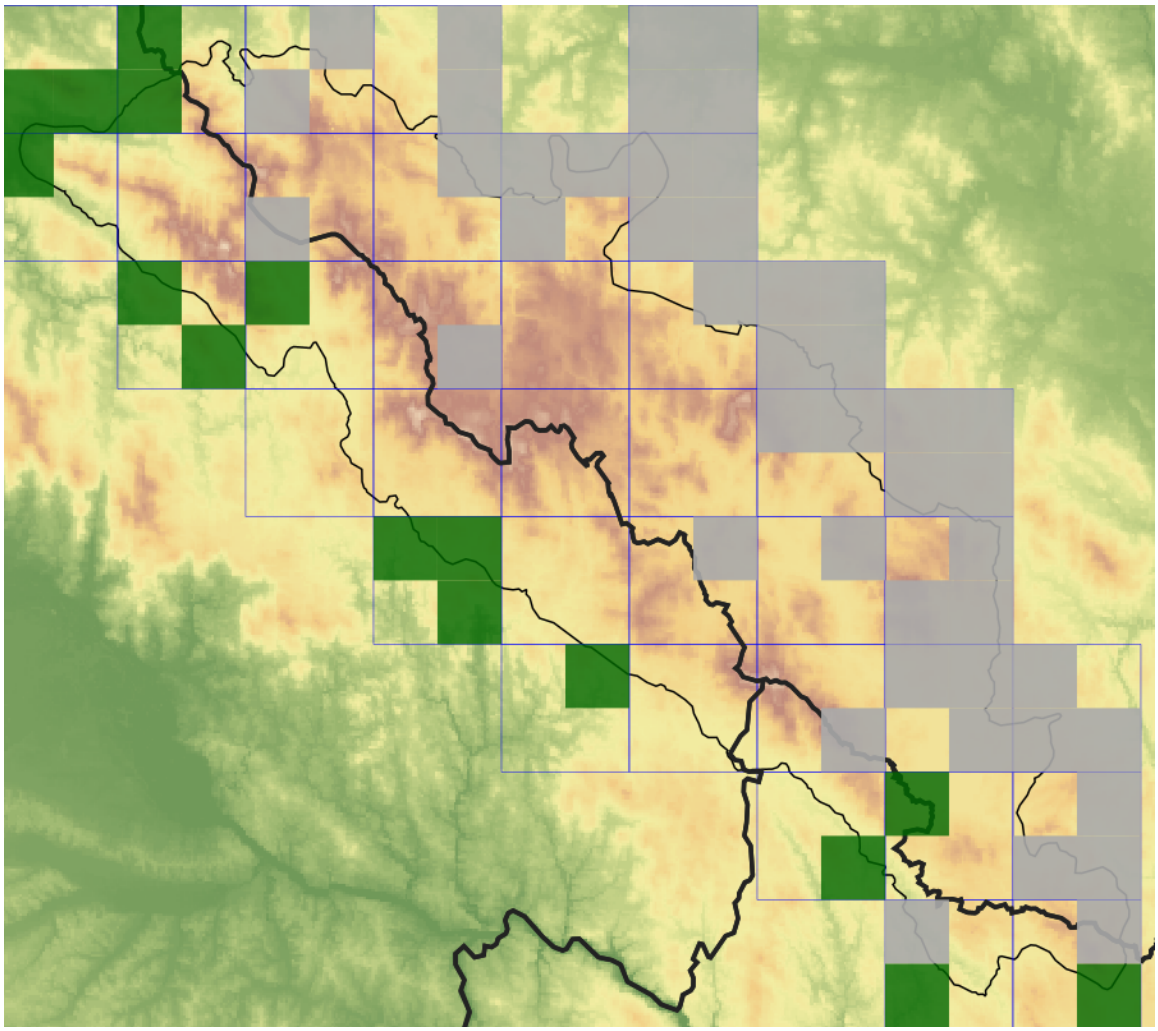

Legenda

- ověřené záznamy
- neověřené záznamy
- nejisté záznamy

Legende

- Verifizierte Angaben
- Noch nicht verifizierte Angaben
- Unsichere Angaben

© Květena Šumavy/Flora des Böhmerwaldes 30/10/2026

Data o rozšíření rostlin pochází z Databáze české flóry a vegetace (Pladias), bavorské národní databáze (AFvB) a nově získaných dat v projektu Květena Šumavy. Data jsou zobrazována v síťové mapě založené na kvadrantech středoevropské mapovací sítě 5 × 3 zeměpisné minuty (ca. 5,5 × 5,9 km).

Die Verbreitungsdaten der Pflanzen stammen aus der Datenbank der Tschechischen Flora und Vegetation (Pladias), der Datenbank zur Flora von Bayern (AFvB) und neu erfassten Daten aus dem Projekt Flora des Böhmerwaldes. Angaben zur Verbreitung werden basierend auf dem Kartenraster für Mitteleuropa angegeben, abgeleitet von Quadranten mit 5 × 3 Bogenminuten (ca. 5,5 × 5,9 km).

Europäische Union
Evropská unie
Europäischer Fonds für regionale Entwicklung
Evropský fond pro regionální rozvoj

ZIEL ETZ
CÍL EÚS

Ziel ETZ | Cíl EÚS
Freistaat Bayern – Tschechische Republik
Česká republika – Svobodný stát Bavorsko
2014 – 2020 (INTERREG V)

FLORA DES BÖHMERWALDES
KVĚTENA ŠUMAVY

Fotografie/Fotos

***Potentilla argentea* – Libor Ekrt – Hodňov.**

Europäische Union
Evropská unie
Europäischer Fonds für regionale Entwicklung
Evropský fond pro regionální rozvoj
Ziel ETZ | Cíl EÚS
Freistaat Bayern – Tschechische Republik
Česká republika – Svobodný stát Bavorsko
2014 – 2020 (INTERREG V)
FLORA DES BÖHMERWALDES
KVĚTENA ŠUMAVY