Oenothera biennis – pupalka dvouletá

Celkové rozšíření pupalky dvouleté zahrnuje Evropu a východní Asii, údaje o jejím výskytu v Severní Americe se vztahují k jinému druhu (Rostański et al. 2010). Odedávna je pěstována jako léčivá rostlina, popř. jako pícnina nebo zelenina (Jehlík 1997). Na Šumavě se vyskytuje poměrně vzácně. Roste na antropogenních biotopech, jako jsou okraje silnic, železniční náspy a ruderální místa v obcích. Nejvíce záznamů pochází z bavorské části území, údajů z Čech je asi o polovinu méně a v Rakousku zprávy o výskytu druhu chybí (BIB 2021, Pladias 2021, ZOBODAT 2021). Vzhledem k tomu, že pupalky patří k determinačně obtížným skupinám rostlin, nelze vyloučit, že některé záznamy v mapce se ve skutečnosti vztahují k jiným, podobným druhům pupalek. Ověřené údaje pochází např. z Loučovic, od Polečnice, Volar a Zelené Lhoty (Jehlík 1997, Pladias 2021).

Nejvyšší výskyt: 850 m n. m.

Oenothera biennis – Zweijährige Nachtkerze, Gewöhnliche Nachtkerze

Celkové rozšíření pupalky dvouleté zahrnuje Evropu a východní Asii, údaje o jejím výskytu v Severní Americe se vztahují k jinému druhu (Rostański et al. 2010). Odedávna je pěstována jako léčivá rostlina, popř. jako pícnina nebo zelenina (Jehlík 1997). Na Šumavě se vyskytuje poměrně vzácně. Roste na antropogenních biotopech, jako jsou okraje silnic, železniční náspy a ruderální místa v obcích. Nejvíce záznamů pochází z bavorské části území, údajů z Čech je asi o polovinu méně a v Rakousku zprávy o výskytu druhu chybí (BIB 2021, Pladias 2021, ZOBODAT 2021). Vzhledem k tomu, že pupalky patří k determinačně obtížným skupinám rostlin, nelze vyloučit, že některé záznamy v mapce se ve skutečnosti vztahují k jiným, podobným druhům pupalek. Ověřené údaje pochází např. z Loučovic, od Polečnice, Volar a Zelené Lhoty (Jehlík 1997, Pladias 2021).

Nejvyšší výskyt: 850 m n. m.

Červený seznam Šumavy/Rote Liste des Böhmerwaldes

NA (Not Applicable/Nevhodné pro hodnocení/Bewertungsungeeignet)

Literatura/Literatur

Europäische Union
Evropská unie
Europäischer Fonds für regionale Entwicklung
Evropský fond pro regionální rozvoj

Ziel ETZ | Cíl EÚS
Freistaat Bayern – Tschechische Republik
Česká republika – Svobodný stát Bavorsko
2014 – 2020 (INTERREG V)

FLORA DES BÖHMERWALDES
KVĚTENA ŠUMAVY

Mapa rozšíření/Erweiterungskarte

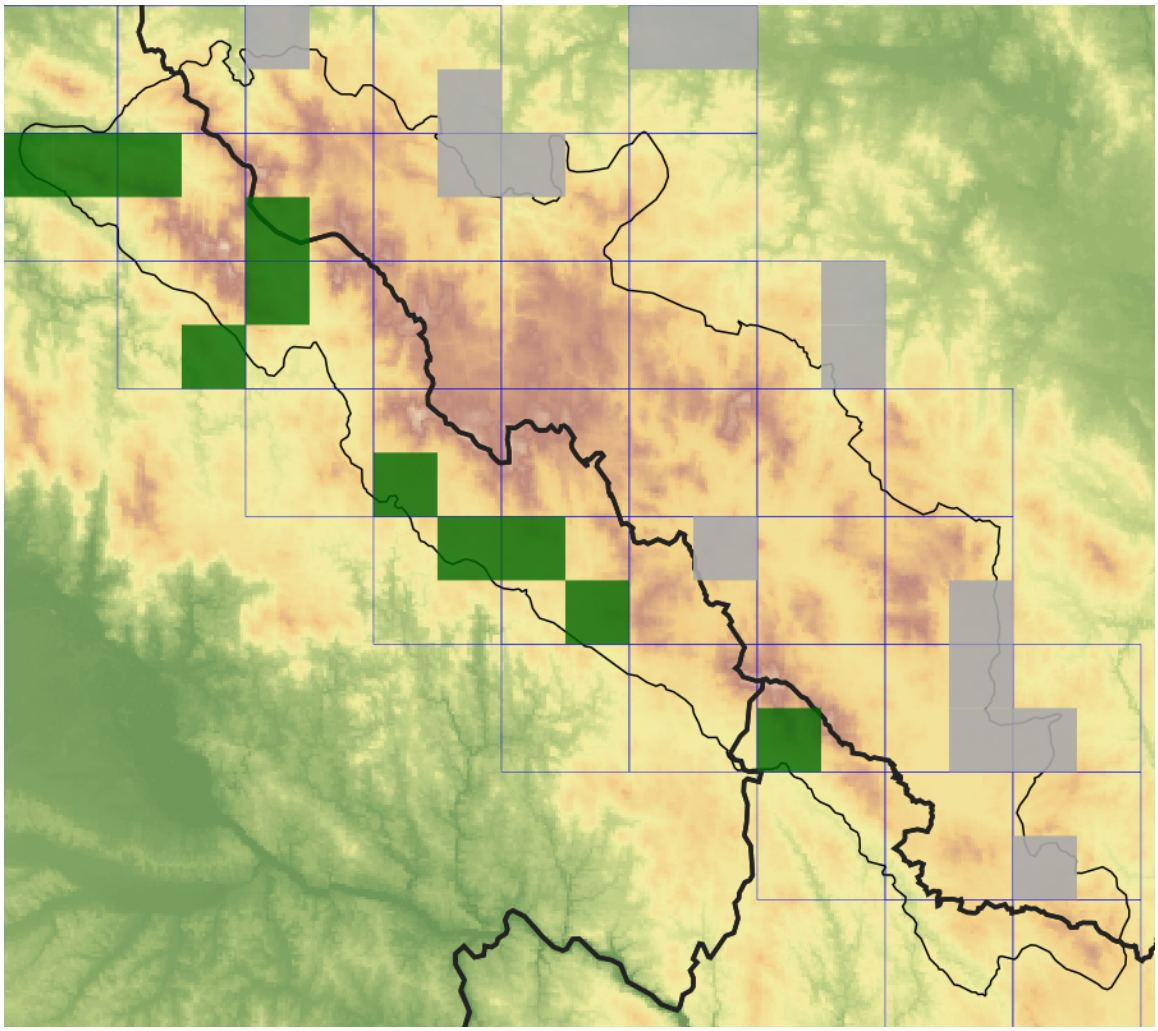

Legenda

- ověřené záznamy
- neověřené záznamy
- nejisté záznamy

Legende

- Verifizierte Angaben
- Noch nicht verifizierte Angaben
- Unsichere Angaben

© Květena Šumavy/Flora des Böhmerwaldes 22/11/2026

Data o rozšíření rostlin pochází z Databáze české flóry a vegetace (Pladias), bavorské národní databáze (AFvB) a nově získaných dat v projektu Květena Šumavy. Data jsou zobrazována v síťové mapě založené na kvadrantech středoevropské mapovací sítě 5 × 3 zeměpisné minuty (ca. 5,5 × 5,9 km).

Die Verbreitungsdaten der Pflanzen stammen aus der Datenbank der Tschechischen Flora und Vegetation (Pladias), der Datenbank zur Flora von Bayern (AFvB) und neu erfassten Daten aus dem Projekt Flora des Böhmerwaldes. Angaben zur Verbreitung werden basierend auf dem Kartenraster für Mitteleuropa angegeben, abgeleitet von Quadranten mit 5 × 3 Bogenminuten (ca. 5,5 × 5,9 km).

Europäische Union
Evropská unie
Europäischer Fonds für regionale Entwicklung
Evropský fond pro regionální rozvoj

Ziel ETZ | Cíl EÚS
Freistaat Bayern – Tschechische Republik
Česká republika – Svobodný stát Bavorsko
2014 – 2020 (INTERREG V)

FLORA DES BÖHMERWALDES
KVĚTENA ŠUMAVY

Fotografie/Fotos



***Oenothera biennis* – Milan Štech – Lenora.**

Europäische Union
Evropská unie
Europäischer Fonds für regionale Entwicklung
Evropský fond pro regionální rozvoj

Ziel ETZ | Cíl EÚS
Freistaat Bayern – Tschechische Republik
Česká republika – Svobodný stát Bavorsko
2014 – 2020 (INTERREG V)

FLORA DES BÖHMERWALDES
KVĚTENA ŠUMAVY



***Oenothera biennis* – Milan Štech – Lenora.**

Europäische Union
Evropská unie
Europäischer Fonds für regionale Entwicklung
Evropský fond pro regionální rozvoj

Ziel ETZ | Cíl EÚS
Freistaat Bayern – Tschechische Republik
Česká republika – Svobodný stát Bavorsko
2014 – 2020 (INTERREG V)

FLORA DES BÖHMERWALDES
KVĚTENA ŠUMAVY